Implementación de Wazuh - Sheyla Leacock
Elaborado por: Darío Cortés
Fecha: 18/Agosto/2025

1. Una vez importado el OVA se hizo el inicio de sesión en Wazuh con las credenciales indicadas

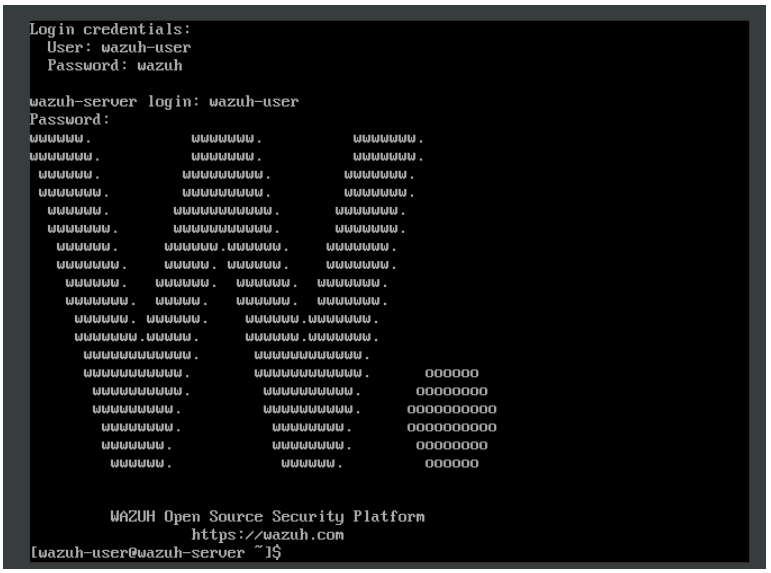


2. Se validó el ip usando el comando ip addr

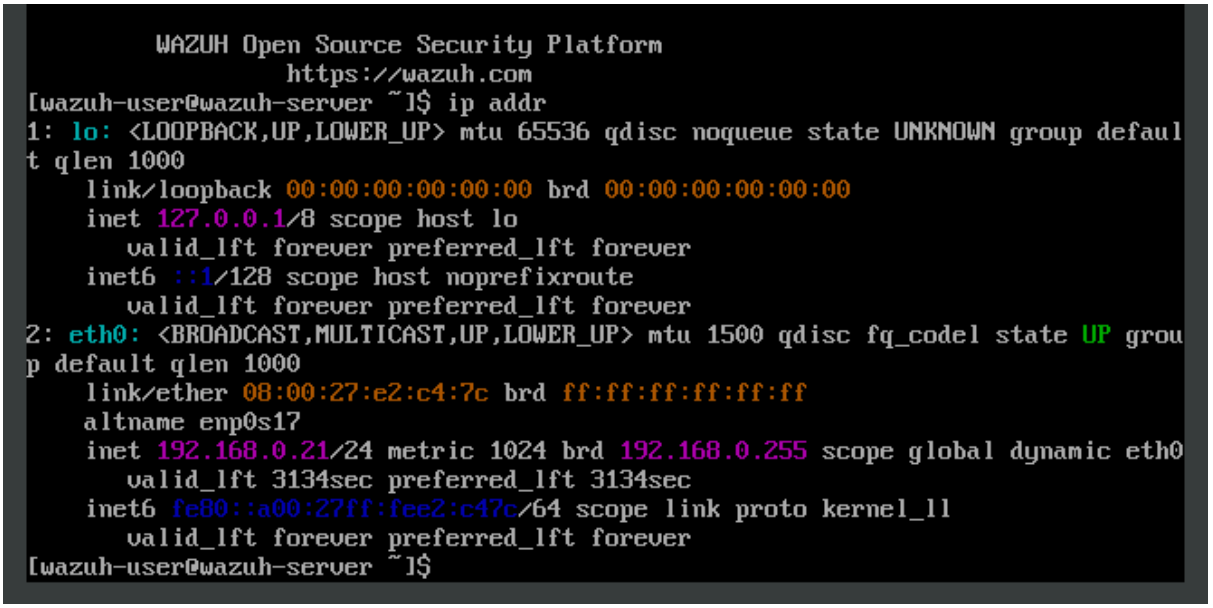

3. Se accede al servidor Wazuh usando el IP

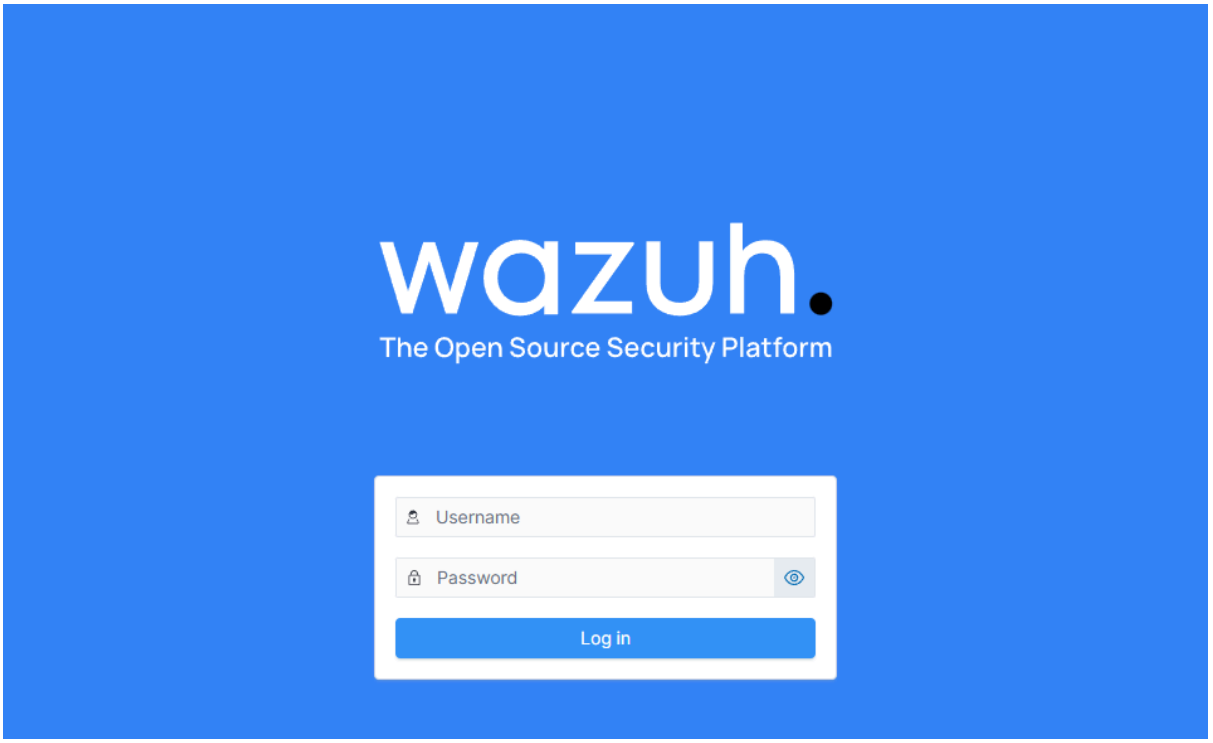


4. Credenciales agregados

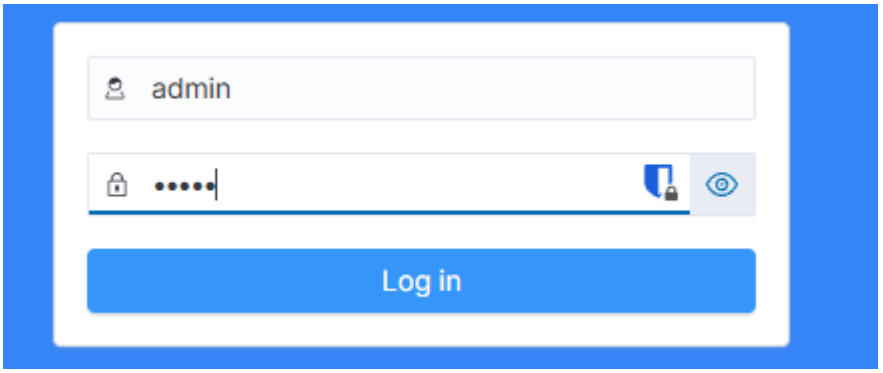


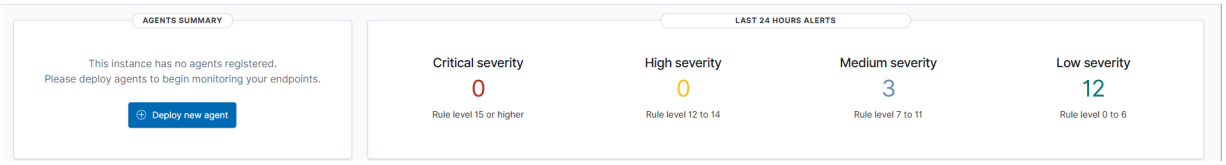

PARTE II

5. Se creó el agente y se ejecuto los comandos necesarios

```
root1@root1-VMware-Virtual-Platform: ~/Desktop
Resolving packages.wazuh.com (packages.wazuh.com)... 108.156.83.53, 108.156.83.2
8, 108.156.83.74, ...
Connecting to packages.wazuh.com (packages.wazuh.com)|108.156.83.53|:443... conn
ected.
HTTP request sent, awaiting response... 200 OK
Length: 11963008 (11M) [application/vnd.debian.binary-package]
Saving to: ‘wazuh-agent_4.12.0-1_amd64.deb’

wazuh-agent_4.12.0- 100%[===================>]  11.41M  13.8MB/s    in 0.8s

2025-08-18 17:31:01 (13.8 MB/s) - ‘wazuh-agent_4.12.0-1_amd64.deb’ saved [119630
08/11963008]

Selecting previously unselected package wazuh-agent.
(Reading database ... 150978 files and directories currently installed.)
Preparing to unpack .../wazuh-agent_4.12.0-1_amd64.deb ...
Unpacking wazuh-agent (4.12.0-1) ...
Setting up wazuh-agent (4.12.0-1) ...
root1@root1-VMware-Virtual-Platform:~/Desktop$ sudo systemctl daemon-reload
sudo systemctl enable wazuh-agent
sudo systemctl start wazuh-agent
Created symlink /etc/systemd/system/multi-user.target.wants/wazuh-agent.service
→ /usr/lib/systemd/system/wazuh-agent.service.
root1@root1-VMware-Virtual-Platform:~/Desktop$
```

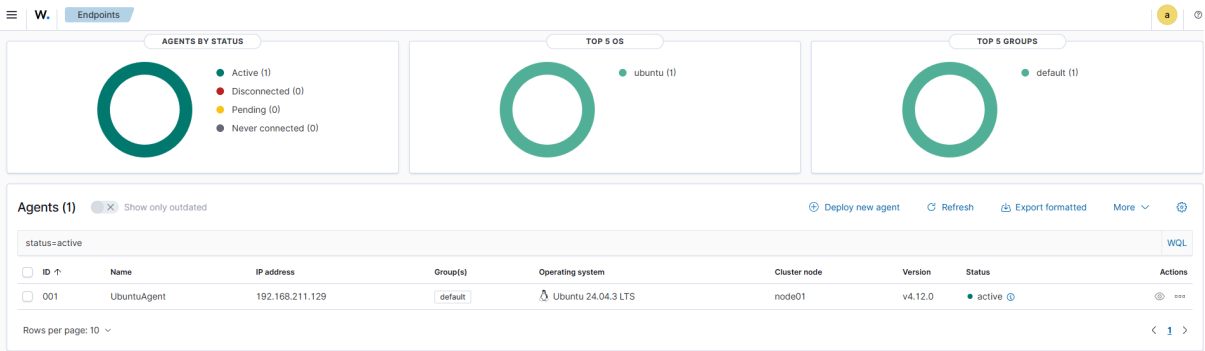

6. Dashboard de Threat Intelligence

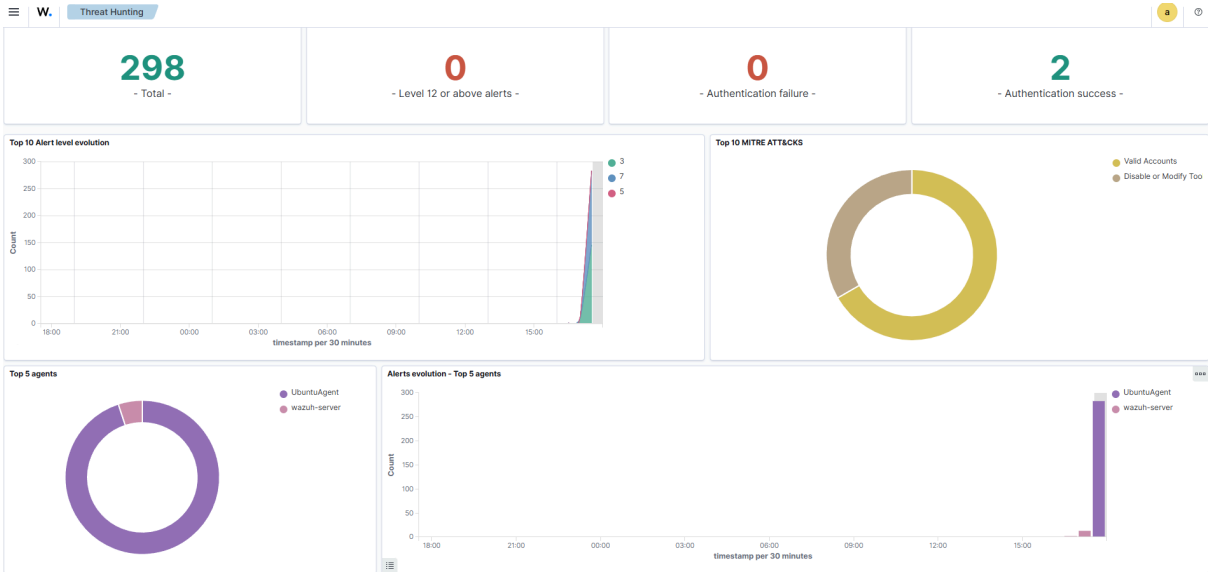


Comentarios: Esta implementación me hizo entender el mundo de la monitorización de seguridad. Ver cómo Wazuh puede detectar y visualizar actividades en tiempo real me hizo comprender la importancia de tener visibilidad sobre lo que sucede en nuestros sistemas. Esta experiencia práctica con Wazuh me ha motivado a profundizar más en temas de ciberseguridad y monitorización de sistemas. Tengo curiosidad de conocer nuevas configuraciones de alertas, integrar a otros sistemas, y conocer la interfaz. Buen punto de partida para los interesados en ciberseguridad, excelente introducción al SIEM.